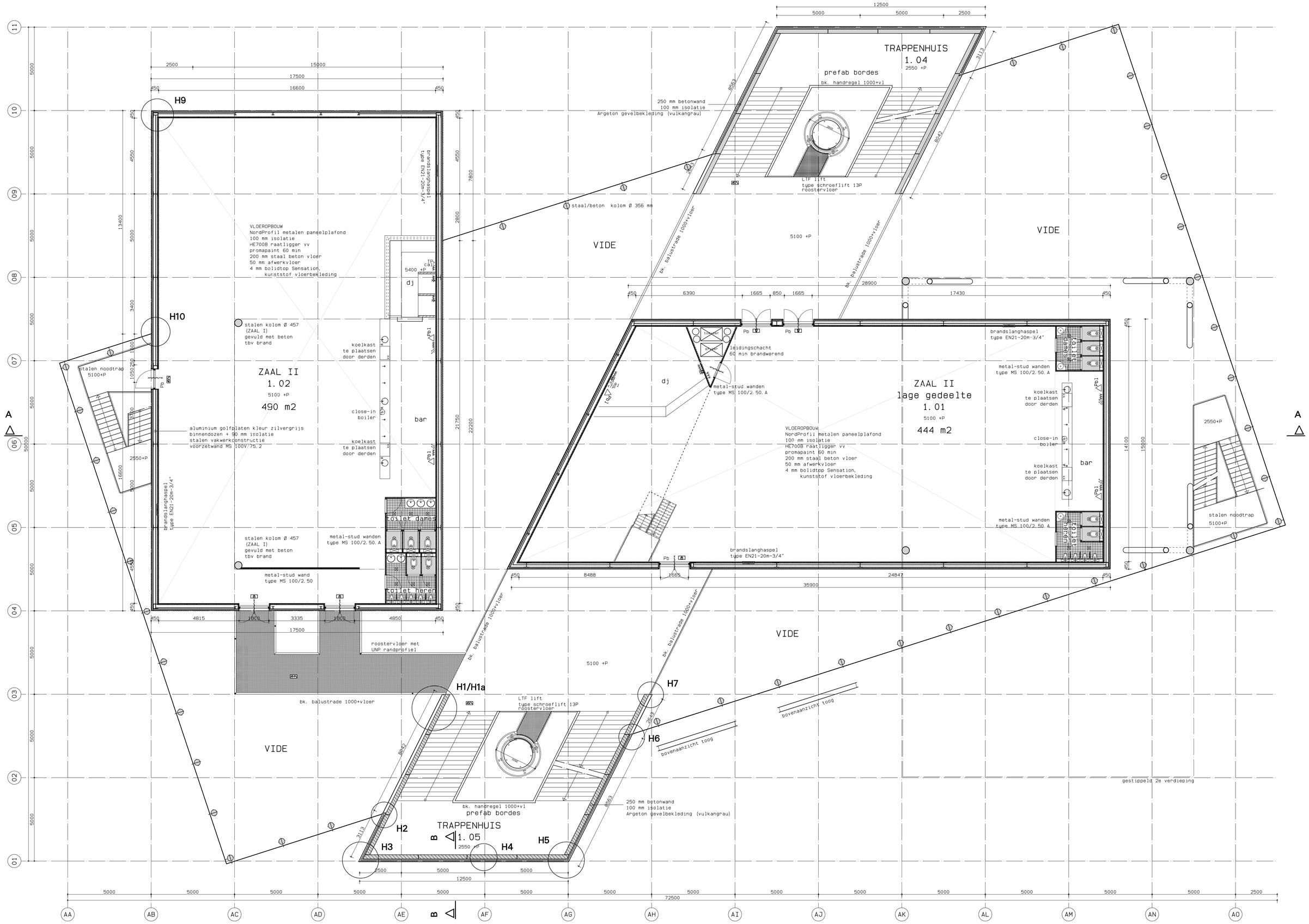

1e Verdieping

Hoofddraagconstructie
60 minuten brandwerend

Scheidingen brandcompartimenten
60 minuten brandwerend

renvooi / h 2 o

- aluminium golfplaten kleur zilvergrijs binnendozen + 90 mm isolatie spouw tbv stalen vakwerkconstructie voorzetwand MS 100V/75.2 Ra = min 37 dB(A)
- stucwerk wit 2x 15mm gipsplaat binnendozen + 90 mm isolatie spouw tbv stalen vakwerkconstructie voorzetwand MS 100V/75.2 Ra = min 37 dB(A)
- 250 mm betonwand 100 mm isolatie Argeton gevelbekleding (vulkangrau)
- kalkzandsteen 100 mm
- metal-stud wanden type MS 100/2.50.A
- COOL-LITE SKN 165 U-waarde = 1.1 W/m2K ZTA = 0.30
- sprinklerzone te bepalen door specialist

- wand, pui, deur 30 min. brandwerend
- wand, pui, deur 60 min. brandwerend
- deur zelfsluitend
- brandslanghaspelkast
- poederblusser
- deur met paniekbeslag (openen met balk) - toe te passen bij alleen vluchtwegen/noodtrappen - toe te passen bij grote aantallen mensen
- aanduiding vluchtwegen + noodverlichting vlgs. NEN 1010
- close-in boiler
- radiator
- koelkast
- mechanische ventilatie
- schakelaar
- dubbele wandcontactdoos met randaarde
- plafondlichtpunt
- wandlichtpunt
- aansluitpunt PTT
- aansluitpunt CAI

WWW.DEKAAI.NET

sjef horsch
studentnr 982252
telefoon 06-41821967
email sjef@dekaai.net

mathieu van osta
studentnr 982288
telefoon 06-24929293
email mathieu@dekaai.net

H2O

werk:	Afstudeerproject "DE KAAI"		
onderwerp:	1e verdieping		
schaal:	1:100	gewijzigd: .	status: BT
getekend:	● s. horsch ba ● m. v. osta bt	gewijzigd: .	formaat: A0
datum:	16-10-2002	gewijzigd: .	blad nr: 006

cbblad: cb-plat