

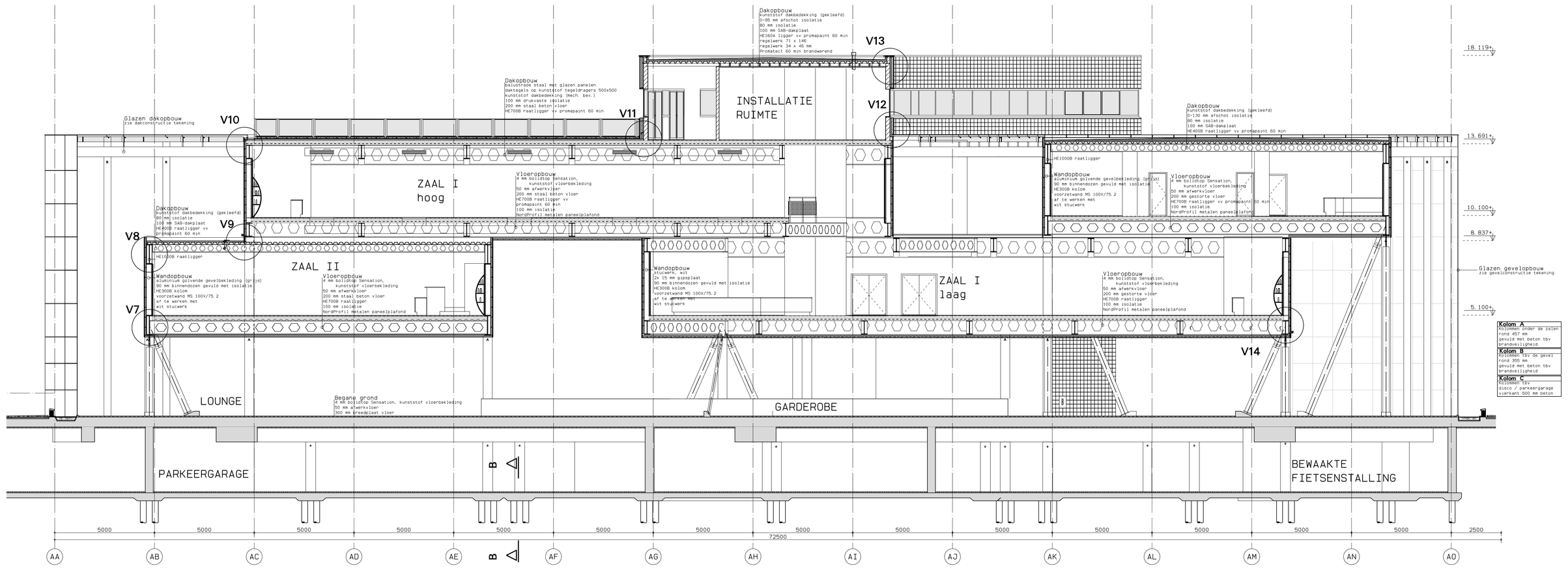

doorsnede B-B

doorsnede A-A

WWW.DEKAAI.NET

sjef horsch
studentnr 982252
telefoon 06-41821967
email sjef@dekaai.net

mathieu van osta
studentnr 982288
telefoon 06-24929293
email mathieu@dekaai.net

H_2O

werk:	Afstudeerproject "DE KAAI"				
onderwerp:	doorsneden				
schaal:	1:100	gewijzigd:		status:	BT
getekend:	● s. horsch ba ● m. v. osta bt	gewijzigd:	.	formaat:	A1+
datum:	16-10-2002	gewijzigd:	.	blad nr:	008

cbblad: cb-dsn/cb-det